

**TUMAČ ZNAKOVA**  
**GRANICE**

	Teritorijalne i statističke granice
	granica Grada Labina
	granica katastarske općine Ripenda
	granica katastarske općine Ripenda
	granica katastarske općine Novi Labin
	granica katastarske općine Nedešćina
	granica katastarske općine Labin
	Ostale granice
	izgrađeni dio građevinskog područja
	neizgrađeni dio građevinskog područja
	granica građevinskog područja naselja

**RAZVOJ I UREĐENJE POVRŠINA NASELJA**

	izgrađeno		neizgrađeno		neizgrađeno	građevinsko područje naselja
	izgrađeno		neizgrađeno		neizgrađeno	građevinsko područje naselja - pretežito proizvodna namjena

**RAZVOJ I UREĐENJE POVRŠINA IZVAN NASELJA**

	izgrađeno		neizgrađeno		neizgrađeno	građevinsko područje ugostiteljsko-turističke namjene - turističko područje - TP
	izgrađeno		neizgrađeno		neizgrađeno	građevinsko područje gospodarske namjene - pretežito proizvodna namjena - I1 (Knapići 11.)
	izgrađeno		neizgrađeno		neizgrađeno	groblje

**INFRASTRUKTURNI SUSTAVI**

	postojeće		planirano	promet - koridor ceste**
	postojeće		planirano	**sve planirane prometnice su koridori u istraživanju
	postojeće		planirano	radijski koridor

**PREDJELI S OGRANIČENJIMA U KORIŠTENJU**

	predjeli zaštite kulturno-povijesnih vrijednosti
	arheološki lokalitet
	106 pojedinačni zaštićeni ili evidentirani spomenici kulture***
	***oznake pojedinačnih građevina podudaraju se s oznakama na listu 3.A.

**PODRUČJA PRIMJENE PLANSKIH MJERA ZAŠTITE**

	granica obuhvata Urbanističkog plana uređenja
--	---

**PREGLEDNA SCHEMA DETALJNIH LISTOVA**

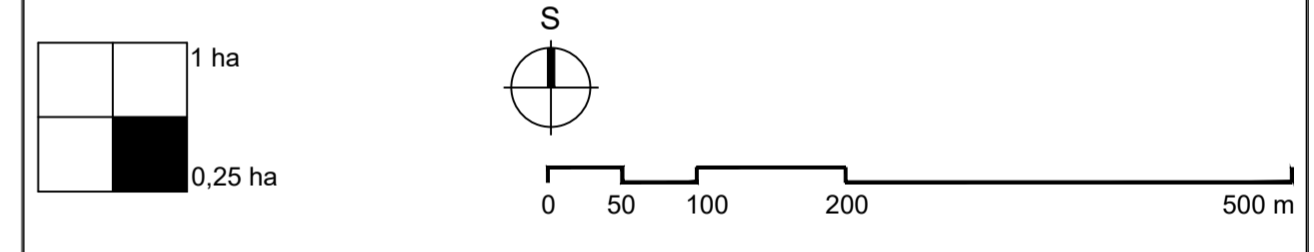
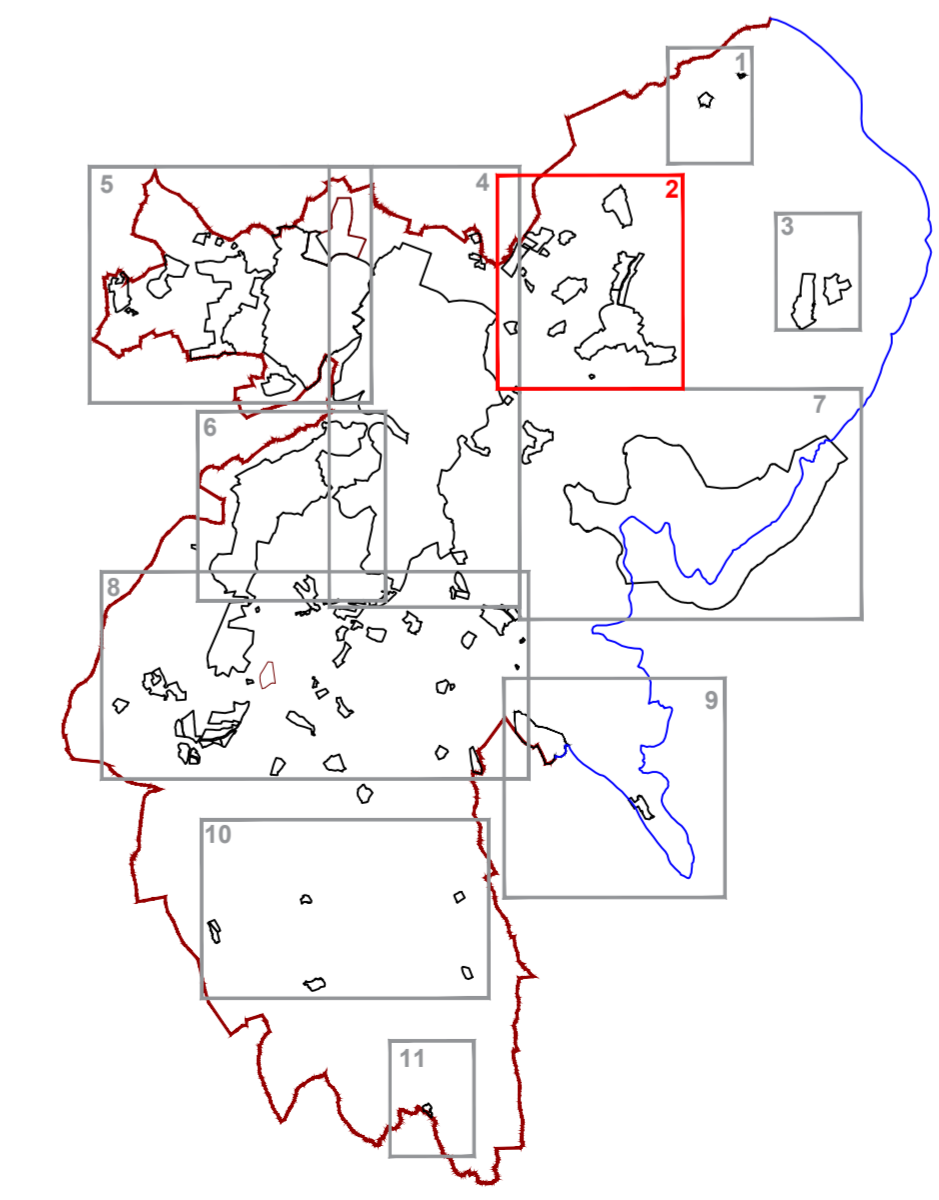

Županija: **ISTARSKA ŽUPANIJA**  
Općina/Grad: **GRAD LABIN**

Naziv prostornog plana:  
**V. IZMJENE I DOPUNE PROSTORNOG PLANA UREĐENJA GRADA LABINA**  
**PRIJEDLOG PLANA ZA JAVNU RASPRAVU**

Naziv kartografskog prikaza: **GRAĐEVINSKA PODRUČJA**  
RIPENDA VERBANCI 1, RIPENDA VERBANCI 2, KNAPIĆI, STRŠLJAK, RIPENDA BREG, DUŠMANI, KALUŠOVO, NEGRI, VOVLJAK, TP BREG, TP KALUŠOVO, TP KUNCI, TP KRAS ZAPAD, TP RIPENDA KRAS ISTOK, TP RIPENDA KRAS JUG

Broj kartografskog prikaza: **4.2** Mjerilo kartografskog prikaza: **1:5000**

Odluka o izradi trećih izmjena i dopuna Prostornog plana uređenja "Službene novine Grada Labina" br. 10/16 od 18. kolovoza 2016. Odluka predstavničkog tijela o donošenju Prostornog plana uređenja (službeno glasilo):

Javna rasprava (datum objave): Javni uvid održan: Javno izlaganje:

Pečat tijela odgovornog za provođenje javne rasprave: ANAMARIJA LUKŠIĆ, dipl.ing.građ.

Suglasnost na plan prema članku 108. Zakona o prostornom uređenju (NN br. 153/13)

Klasa: UrBroj: datum:

Pravna osoba/tijelo koje je izradio plan:  
**Jurcon Projekt d.o.o.**  
Gotalovečka 4a, Zagreb

Pečat pravne osobe/tijela koje je izradio plan: **JURCON PROJEKT d.o.o.** za projektiranje i graditeljstvo Z A G R E B, Gotalovečka 4/a  
Odgovorna osoba: **ZDRAVKO JURČEC, dipl.ing.građ.**

Odgovorni voditelj: **TITO KOSTI, dipl.ing.arh., ovl.arh.urb.** **TITO KOSTI, dipl.ing.arh. OVLASŦENI ARHITEKT URBANIST A-U 823**

Stručni tim u izradi plana: **Zdravko Jurćec, dipl.ing.građ. Renata Fakin, ing.građ. Ines Horvat Kotula, dipl.ing.arh. Jelena Luketa Knez, dipl.ing.arh.**

Suradnja u izradi u izradi plana: **Saša Ivančić, dipl.iur.**

Pečat predstavničkog tijela: Predsjednik predstavničkog tijela: **ENI MODRUŠAN**

Istovjetnost ovog prostornog plana sa izvornikom ovjerava: **ANA MARIJA LUKŠIĆ, dipl.ing.građ.** Pečat nadležnog tijela: